

FLUR 10

66
9

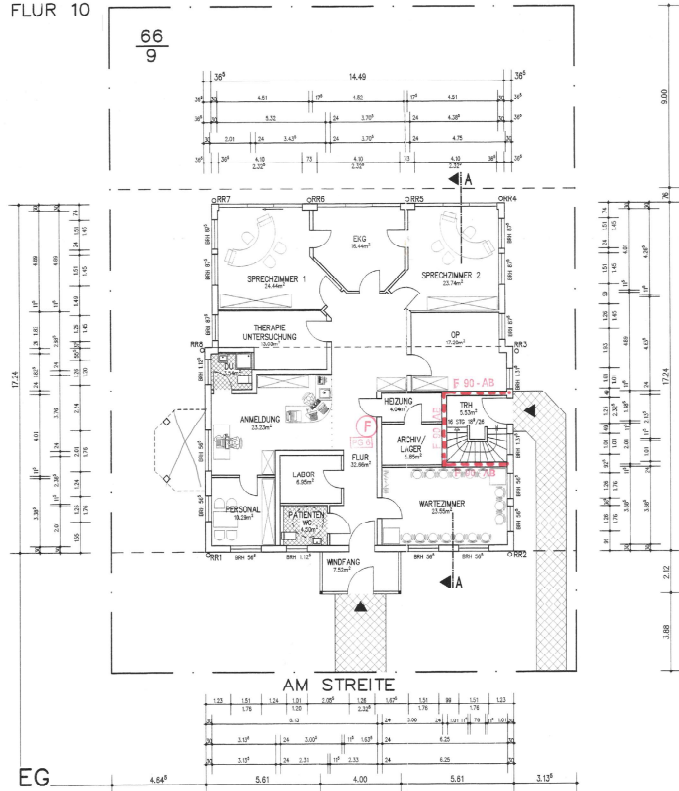

DIESER PLAN LAG ZUR EINSICHTNAHME VOR UND ICH/ WIR SIND MIT DEM BAUVORHABEN EINVERSTANDEN
 FLURSTOCK NR: 66/10 *Elisabeth Mercier, Frau Mercier*
 (NAME, UNTERSCHRIFT)
 FLURSTOCK NR: 66/10 *Elisabeth Mercier, Frau Mercier*
 (NAME, UNTERSCHRIFT)

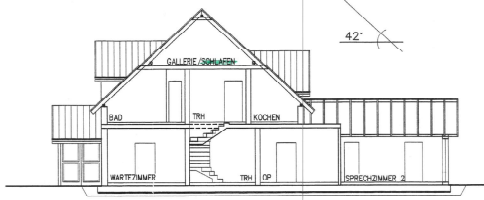
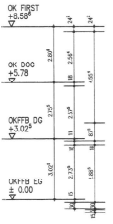
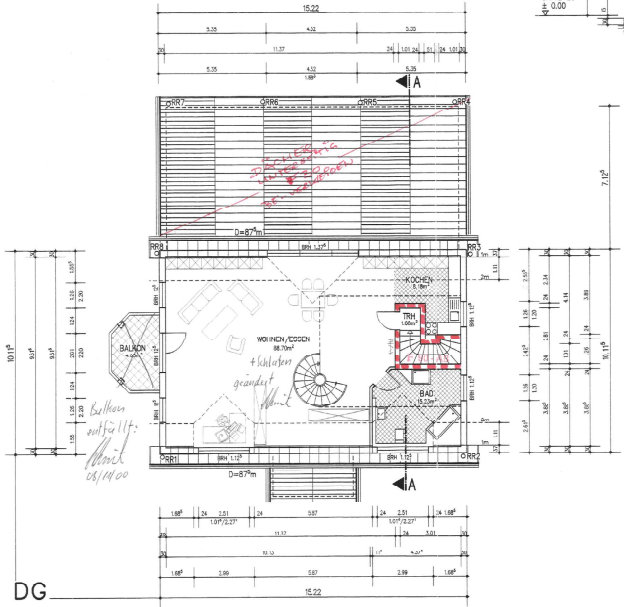

SCHNITT A-A

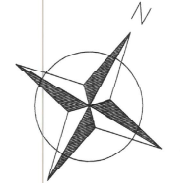
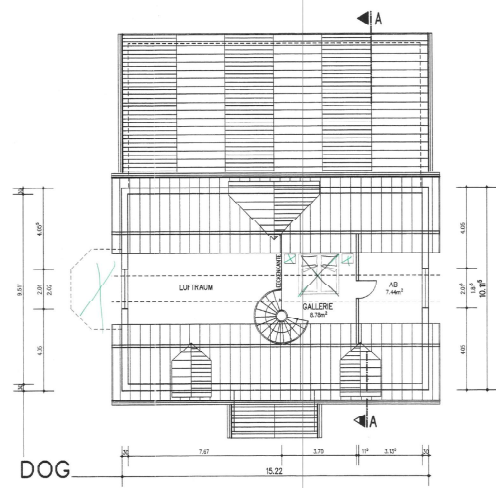

PROJEKT:
**NEUBAU EINER
 ARZTPRAXIS MIT
 EINLIEGERWOHNUNG**

BAUHERR:
 FRAU
 ELISABETH MERCIER
 EIFELSTRASSE 1
 56727 MAYEN

Brandschutztechnisch geprüft
 2.6. OKT. 2000
 Kollaborierung Mayer-Kostenz
W. Becker

DATUM/UNTERSCHRIFT:
 Der Bauherr *Elisabeth Mercier*
 Der Planer *W. Becker*

Friedrich-Schmitz
 Dipl.-Ing. (FH)
 56729 Andernach
 Telefon 02664 / 11 14
 Telefax 02664 / 11 15

MASSTAB: 1 : 100
 Bauaufsichtlich geprüft
 03/11/2005

BEARB.: SCHMITZ
 GEZ.: SCHMITZ
 GEPR.: